

**II GARA di VELOCITA' CENTRO ITALIA    Arezzo - Rieti 07 Giugno 2014**  
**III° RALLY della SABINA - Memorial Marcello Grillo    Rieti 08 Giugno 2014**

## **REGOLAMENTO PARTICOLARE**

### **1.00 INTRODUZIONE**

L'Aero Club Rieti organizza nei giorni:

- **07 Giugno 2014** la II Gara di Velocità del Centro Italia – gara di velocità in linea- con partenza dall'aeroporto di Arezzo ed arrivo sull'aeroporto di Rieti.
- **08 Giugno 2014** il III° Rally della Sabina con partenza ed arrivo sull'aeroporto di Rieti, con atterraggio di precisione.

- 1.01 Le gare sono valide per il Campionato Italiano 2014 e si svolgeranno in accordo con il Regolamento Sportivo Nazionale Rally Aereo edizione 2014 e Regolamento Gare di Velocità edizione 2014.
- 1.02 La partecipazione alla gara è riservata agli equipaggi in possesso dei requisiti di cui ai suddetti Regolamenti.
- 1.03 E' obbligatoria la tessera FAI in validità per entrambi i membri dell'equipaggio.
- 1.04 Per la sola gara di velocità è facoltativa la presenza a bordo del Navigatore.
- 1.05** La domanda di iscrizione, scaricabile dal sito [www.aeroclubrieti.it](http://www.aeroclubrieti.it), dovrà essere inviata all'indirizzo mail dedicato [voloamotore@aeroclubrieti.it](mailto:voloamotore@aeroclubrieti.it) entro e non oltre il **18 Maggio 2014**
- 1.06 In caso di avverse condizioni metereologiche, l'Aeroclub di Rieti si riserva di annullare la gara rinviandola ad altra data dandone tempestiva comunicazione ai partecipanti.

### **Contatti**

Aero Club Rieti  
Via C. Rosatelli, 111  
Aeroporto di Rieti 02100 - RIETI  
Tel + 39 0746 20 36 37  
Fax + 39 0746 76 05 85  
email : [voloamotore@aeroclubrieti.it](mailto:voloamotore@aeroclubrieti.it)  
Website: [www.aeroclubrieti.it](http://www.aeroclubrieti.it)  
Segreteria gara Franca tel. 333 5828823

## **2.00 PROGRAMMA**

### **2.01 Sabato 07 Giugno 2014 II GARA DI VELOCITA' DEL CENTRO ITALIA**

#### **PARTENZA**

#### **AEROPORTO DI AREZZO LIQB Freq. 126.90**

Ore 12.00-14.00 Arrivo Partecipanti : registrazione e controllo documenti

Ore 15.30 Briefing di gara

Ore 16.30 Inizio sequenza di decollo

#### **ARRIVO**

#### **AEROPORTO DI RIETI LIQN Freq. 123,05**

L'aeroporto di Rieti è dotato di due piste parallele in erba, di cui una sola dedicata ai velivoli a motore: la 16R/34L con circuito ad ovest del campo.

Una volta atterrati i velivoli dovranno portarsi all'estremo sud del campo dove riceveranno istruzioni per il parcheggio. (vedi piantina allegata).

L'aeroporto è aperto alle operazioni di volo dalle 10 LT alle effemeridi.

Sull'aeroporto di Rieti è presente un'intensa attività di volo a vela la cui pista dedicata è 16L/34R con circuito ad est del campo.

Ore 19.00 Perfezionamento iscrizioni

### **2.02 Domenica 08 Giugno 2014 III° RALLY DELLA SABINA**

Ore 9.00 Briefing di gara

Ore 9.45 Consegna buste di gara

Ore 10.15 Inizio sequenza di decollo

Ore 13.00 Pranzo con premiazione

## **2.03 WARNINGS**

2.03.1 Il Pilota è responsabile della sicurezza e della condotta del volo durante tutte le fasi.

2.03.2 Il volo di gara si effettuerà nel rispetto delle norme VFR, con rispetto delle quote minime di :

- 500 ft sul terreno;
- 1000 ft sui centri abitati

2.03.3 La violazione delle quote minime di cui al punto 2.03.2 comporterà l'applicazione di una penalità o, nei casi più gravi, la squalifica.

### **3.00 PREMIAZIONI – MEMORIAL “MARCELLO GRILLO”**

- 3.01 Le premiazioni di entrambe le gare si svolgeranno nella giornata di domenica 8 giugno al termine del pranzo.
- 3.02 Il Trofeo Memorial “Marcello Grillo”, vinto nell’edizione 2013 dall’Aero Club di Carpi, verrà rimesso in palio, e sarà assegnato all’Aero Club di appartenenza dell’equipaggio che realizzerà il miglior punteggio combinato delle due gare.  
Il punteggio combinato sarà calcolato per come di seguito specificato :
- prova di velocità : 4 pti primo classificato, 3 pti al secondo, 2 pti al terzo, 1 pto al quarto, e successivi.
  - prova di regolarità : punteggio realizzato secondo il regolamento sportivo.
- 3.03 L’aero Club vincitore si impegna, tramite l’equipaggio vincitore, a rimettere in palio il trofeo per l’edizione futura del Memorial.

### **4.00 COSTI**

#### 4.01 A carico dei partecipanti :

- quota d’iscrizione complessiva alle gare € 150,00 ad equipaggio
- costo della benzina per lo svolgimento della gara di “RALLY” ;
- spese di alloggio.

E’ stata concordata una convenzione con l’Hotel Serena camera singola € 40, camera doppia € 30 a persona. Chi fosse interessato deve contattare l’ hotel ( tel. 0746 270930 , fax 0746 258018, [info@hotelserenarieti.it](mailto:info@hotelserenarieti.it) ) citando convenzione “Rally aereo della Sabina 2014”

#### 4.02 A carico dell’organizzazione :

- rimborso benzina trasferimento a Rieti e ritorno;
- pranzo del 08 giugno

### **5.00 ORGANIGRAMMA**

Presidente Aeroclub Rieti	Enrico Bagnoli
Direttore di Gara	Enrico Bagnoli
Segreteria Gara	Franca Vorano
CSO	Sergio De Marco
	Massimo Casucci
	Alessio Patierno



Dare Fuori Pista

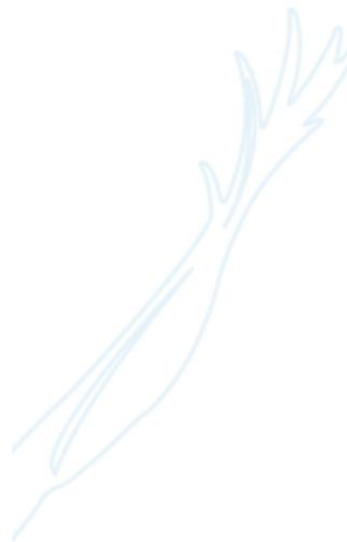
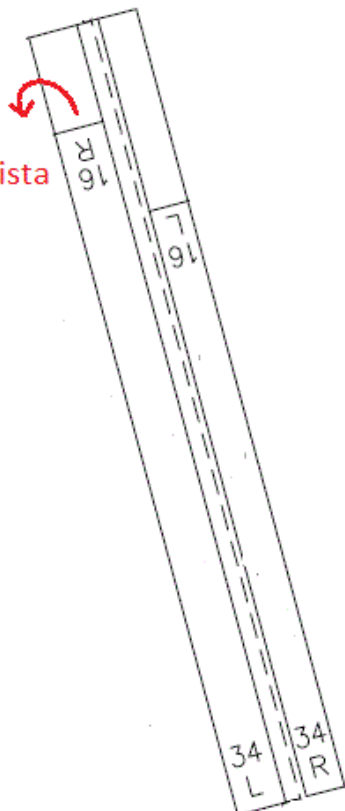

Dopo l'atterraggio di precisione per pista 34L, rullare fino a fondo pista, uscire sul raccordo e dare "Fuori pista" per radio.